



PREFEITURA MUNICIPAL DE SÃO FRANCISCO MINAS GERAIS

Av. Montes Claros nº 243 – Centro – CEP 39.300-000 – CNPJ 22.679.153/0001-40

RELATÓRIO FOTOGRÁFICO

OBJETO: REGISTRO FOTOGRÁFICO SITUACIONAL DO CENTRO DE SAÚDE
SÃO FRANCISCO.

MUNICÍPIO: SÃO FRANCISCO – MG.

LOCAL: RUA HERMANO DIAMANTINO, Nº1475, CENTRO - SÃO
FRANCISCO/MG.

FOTO 01



Descrição: Vista Frontal do Centro de Saúde São Francisco.

FOTO 02



Descrição: Vista Interna da Sala de espera do Centro de Saúde São Francisco.



PREFEITURA MUNICIPAL DE SÃO FRANCISCO MINAS GERAIS

Av. Montes Claros nº 243 – Centro – CEP 39.300-000 – CNPJ 22.679.153/0001-40

FOTO 03



Descrição: Vista da Lateral Esquerda do Centro de Saúde São Francisco.

FOTO 04



Descrição: Vista Externa da DML.



PREFEITURA MUNICIPAL DE SÃO FRANCISCO

MINAS GERAIS

Av. Montes Claros nº 243 – Centro – CEP 39.300-000 – CNPJ 22.679.153/0001-40

FOTO 05



Descrição: Vista Interna da área de circulação do Centro de Saúde São Francisco.

FOTO 06



Descrição: Vista da área de circulação para o acesso aos consultórios do Centro de Saúde São Francisco.



PREFEITURA MUNICIPAL DE SÃO FRANCISCO

MINAS GERAIS

Av. Montes Claros nº 243 – Centro – CEP 39.300-000 – CNPJ 22.679.153/0001-40

FOTO 07



Descrição: Vista Interna da Sala de Vacina com acesso a Sala de Coleta do Centro de Saúde São Francisco.

FOTO 08



Descrição: Vista Interna do Cons. de Enfermagem do Centro de Saúde São Francisco.



PREFEITURA MUNICIPAL DE SÃO FRANCISCO

MINAS GERAIS

Av. Montes Claros nº 243 – Centro – CEP 39.300-000 – CNPJ 22.679.153/0001-40

FOTO 09



Descrição: Vista Interna da Copa.

FOTO 10



Descrição: Vista Externa da Cobertura do Centro de Saúde São Francisco.



PREFEITURA MUNICIPAL DE SÃO FRANCISCO

MINAS GERAIS

Av. Montes Claros nº 243 – Centro – CEP 39.300-000 – CNPJ 22.679.153/0001-40

FOTO 11



Descrição: Vista Externa da Lateral Direita do Centro de Saúde São Francisco.

FOTO 12



Descrição: Vista Externa Posterior do Centro de Saúde São Francisco.



PREFEITURA MUNICIPAL DE SÃO FRANCISCO

MINAS GERAIS

Av. Montes Claros nº 243 – Centro – CEP 39.300-000 – CNPJ 22.679.153/0001-40

FOTO 13

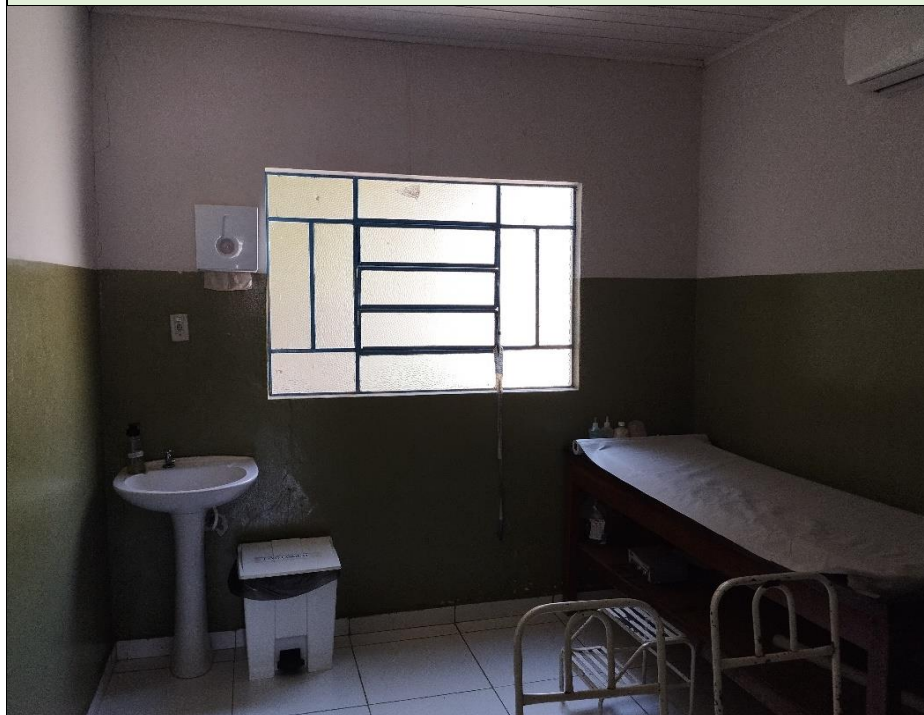

Descrição: Vista Interna do Consultório 01 do Centro de Saúde São Francisco.

FOTO 14

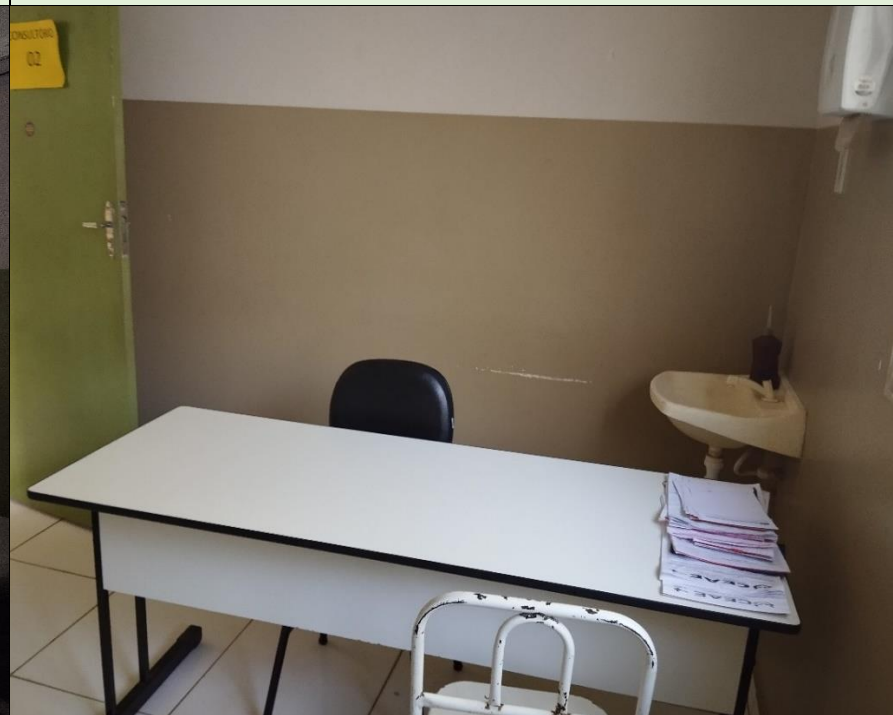

Descrição: Vista Interna do Consultório 02 do Centro de Saúde São Francisco.

DATA DOS REGISTROS: 20/09/2024

DAFNE CARDOSO TEIXEIRA
ENGENHEIRA CIVIL
CREA MG 54.246